

GROUND FLOOR PLAN

FIRST FLOOR PLAN

SECOND FLOOR PLAN

ಅಂತರ್ಜಾಲ ತಂತ್ರಾಂಶ ಮುಖಾಂತರ ನಕ್ಷೆ ಮಂಜೂರಾತಿ ನೀಡಿದೆ "ಸುವರ್ಣ ಪರವಾನಿಗೆ" ಸೂಚನೆ/ಪರತ್ತು

- ಈ ಸ್ಥಳದ ಮಾಲೀಕತ್ವದ ಬಗ್ಗೆ ದೆಂಗಳೂರು ಅಭಿವೃದ್ಧಿ ಪ್ರಾಧಿಕಾರ, ಅಥವಾ ಬೇರೆ ಯಾರಿಂದಲಾದರೂ ತಕರಾರು ಬಂದಲ್ಲಿ ಅಥವಾ ನ್ಯಾಯಾಲಯದ ಆದೇಶಗಳೇನಾದರೂ ಬಂದಲ್ಲಿ ಈ ಮಂಜೂರಾತಿ ನಡೆಯನ್ನು ರದ್ದುಪಡಿಸಲಾಗುವುದು.
- ಈ ನಕ್ಷೆ ಮಂಜೂರಾತಿಯು ಹಾಲಿ ಇರುವ ಕಟ್ಟಡವನ್ನು ಕ್ರಮಬದ್ಧಗೊಳಿಸುವುದಿಲ್ಲ.
- ಸ್ಥಳದ ಮಾಲೀಕರು ತಮ್ಮ ನಿವೇಶನದಿಂದ/ಕಟ್ಟಡದಿಂದ ಬರುವ ಮಳೆನೀರನ್ನು ಸಂರಕ್ಷಿಸಿ ಮಳೆ ನೀರಿನ ಕೊಯ್ಲು ಮಾಡುವುದನ್ನು ಕಡ್ಡಾಯವಾಗಿ ಅಳವಡಿಸುವುದು ಮತ್ತು ತಾಜ್ಜಿ ನೀರನ್ನು ರಸ್ತೆಗೆ ಹೋಗದಂತೆ ನಿವೇಶನದ ಮುಂಭಾಗದ ಚರಂಡಿಗೆ ಮೇಲ್ಭಾಗದಲ್ಲಿ ಕಲ್ಲಿನ ಗೇಟಿಂಗ್ ಅಳವಡಿಸಿ ಕಟ್ಟುನಿಟ್ಟಾಗಿ ನೀರನ್ನು ಚರಂಡಿಗೆ ಹೋಗಲು ಅನುವು ಮಾಡಿಕೊಡುವುದು. ತಪ್ಪಿದಲ್ಲಿ ಕೆ.ಎಂ.ಸಿ. ನಿಯಮಾವಳಿ 1976ರ ಪ್ರಕಾರ ಕ್ರಮ ಕೈಗೊಳ್ಳಲಾಗುವುದು.
- ಸ್ಥಳ ಅಂತಸ್ತನ್ನು, ವಾಹನ ನಿಲುಕಡೆಯ ಉದ್ದೇಶಕ್ಕಾಗಿ ಮಾತ್ರ ಬಳಸತಕ್ಕದ್ದು ಹಾಗೂ ಯಾವುದೇ ಕಾರಣಕ್ಕಾಗಿ ಸ್ಥಳ ಅಂತಸ್ತನ್ನು ಬೇರೆ ಉದ್ದೇಶಕ್ಕಾಗಿ ಬಳಸಬಾರದು.
- ಸ್ಥಳದ ಮಾಲೀಕರು ತಮ್ಮ ಕಟ್ಟಡಕ್ಕೆ ಪ್ರವೇಶಿಸುವ ನೀರಿನ ಸಂಪರ್ಕ/ಅಳಚರಂಡಿ/ಬಿಡುಗಡೆ ಸೌಕರ್ಯ ಕೊಳವೆಗಳನ್ನು/ಕೇಬಲ್‌ಗಳನ್ನು ಕಟ್ಟುನಿಟ್ಟಾಗಿ ಚರಂಡಿಯ ತಳ ಭಾಗದಲ್ಲಿಯೇ ಕೊಂಡೊಡೆಯುವುದು ತಪ್ಪಿದಲ್ಲಿ ಕೆ.ಎಂ.ಸಿ. ನಿಯಮಾವಳಿ 1976ರ ಪ್ರಕಾರ ಕ್ರಮ ಕೈಗೊಳ್ಳಲಾಗುವುದು.
- ಉದ್ದೇಶ ಯೋಜನೆಯಲ್ಲಿ ಕಾರ್ಯನಿರ್ವಹಿಸುವ ಕಾರ್ಮಿಕರನ್ನು ಕಾರ್ಮಿಕ ಇಲಾಖೆಯ ಕಾರ್ಮಿಕ ಅಧಿಕಾರಿಗಳ ಕಛೇರಿಯಲ್ಲಿ ಕಡ್ಡಾಯವಾಗಿ ನೋಂದಾಯಿಸತಕ್ಕದ್ದು.
- The Building & Other Construction Workers (Regulations Of Employment & Conditions of Service) Central Rules 1988ರ ಭಾಗ -3ರ ಅಡಿಯಲ್ಲಿ ಮತ್ತು ಸುರಕ್ಷತೆಯ ಅಧಿಯು 7 ರಿಂದ 25 ರಲ್ಲಿನ ಕುರಿತು ಇರುವ ನಿಯಮಗಳನ್ನು ಪಾಲಿಸತಕ್ಕದ್ದು.
- ಕಾರ್ಮಿಕ ಕಲ್ಯಾಣ ಇಲಾಖೆಯಿಂದ ನಿಗದಿಪಡಿಸಲಾಗಿರುವ ಸುರಕ್ಷತೆಯ ಕ್ರಮಗಳನ್ನು, ತಪ್ಪದೇ ಅಳವಡಿಸುವುದು. ತಪ್ಪಿದಲ್ಲಿ ಕಾನೂನು ರೀತ್ಯಾ ಪರವಾನಗಿಯನ್ನು ತಕ್ಷಣದಿಂದ ಒಂದೆಡೆಯಲಾಗುವುದು.
- After laying of foundation concrete, column and plinth as per Drawing, further work should commence only after obtaining COMMENCEMENT CERTIFICATE from the Bruhath Bangalore Mahanagara Palike after inspection from the Asst. Director of Town Planning.
- The Applicant shall provide at least one toilet in the Ground Floor for the use of the visitors/servants/drivers and security-men. The Occupation Certificate will be considered after ensuring the same is provided in the building.
- THE OWNER / BUILDER SHOULD ENSURE THE REQUIRED SAFETY MEASURES WHILE EXCAVATION FOR BASEMENT/ FOUNDATION AND CONSTRUCTING THE BASEMENT/ FOUNDATION/STILT AND UPPER FLOORS WITH REGARD TO THE STABILITY OF THE STRUCTURE, SAFETY OF THE NEIGHBOURS AND CONSTRUCTION LABOURERS. OWNER/ BUILDER WILL BE HELD RESPONSIBLE FOR ANY LAPSES IN THIS REGARD.
- THIS PLAN STANDS VALID, ONLY AFTER DISMANTLING THE EXISTING BUILDING AS SHOWN IN THIS DRAWING.

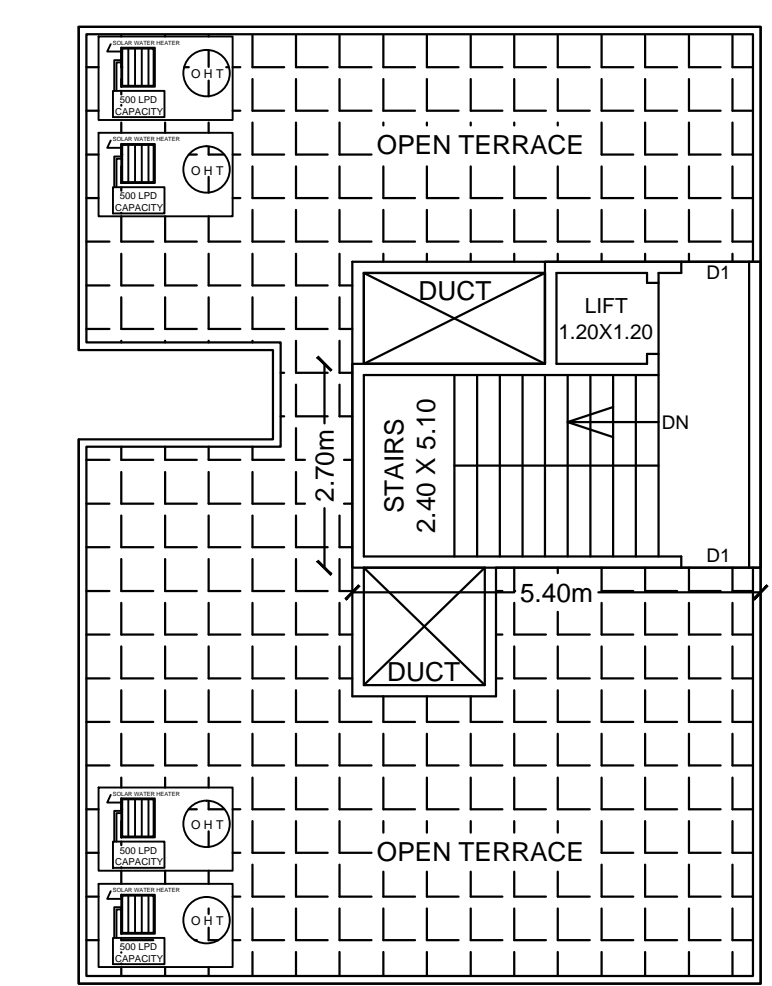

TERRACE FLOOR PLAN

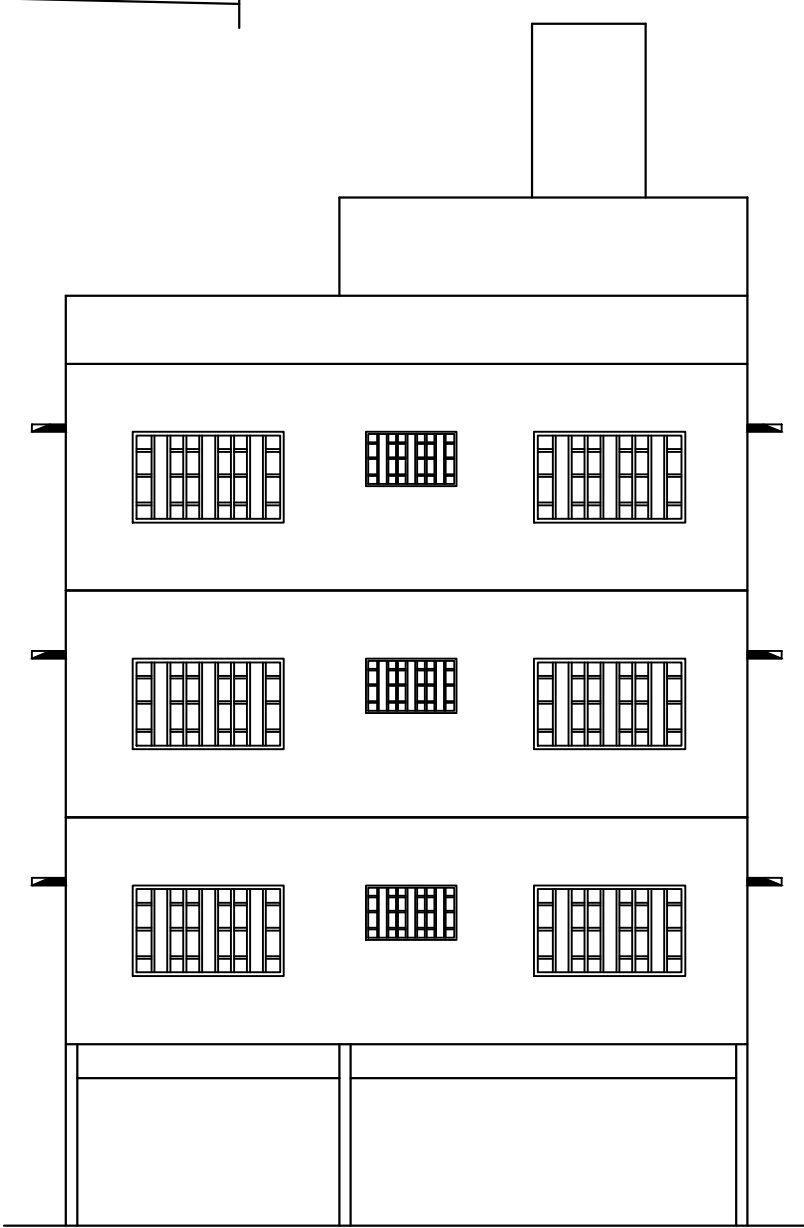

FRONT ELEVATION

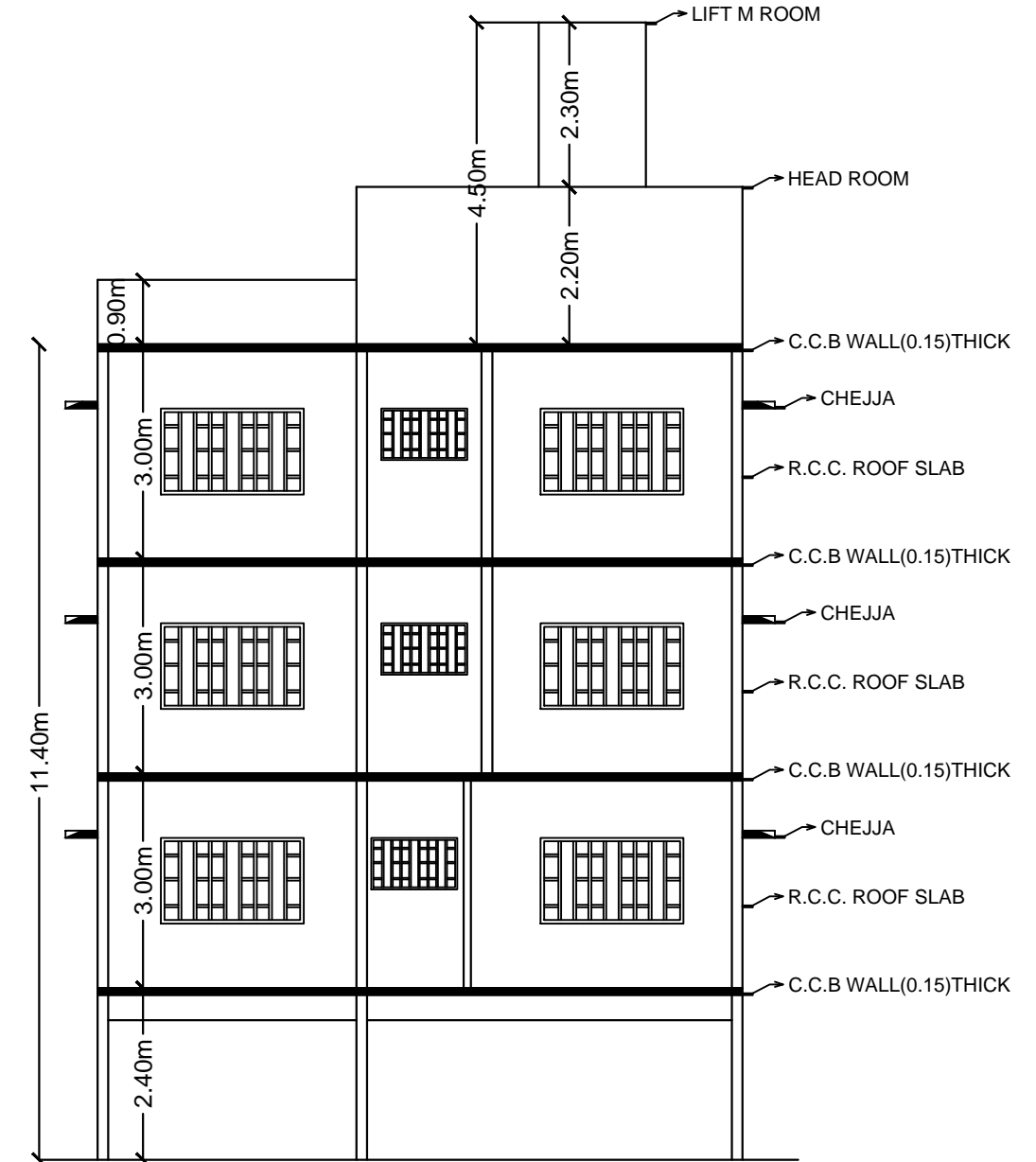

SECTION @ A-A'

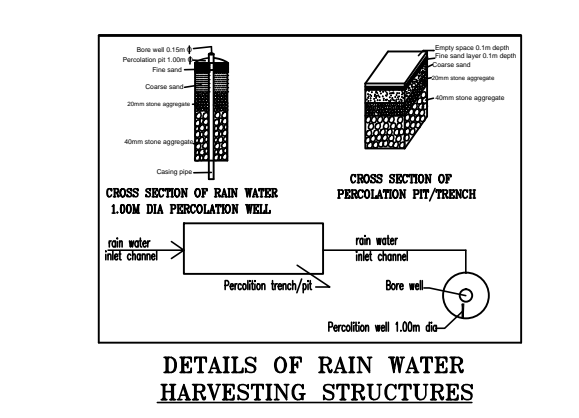

DETAILS OF RAIN WATER HARVESTING STRUCTURES

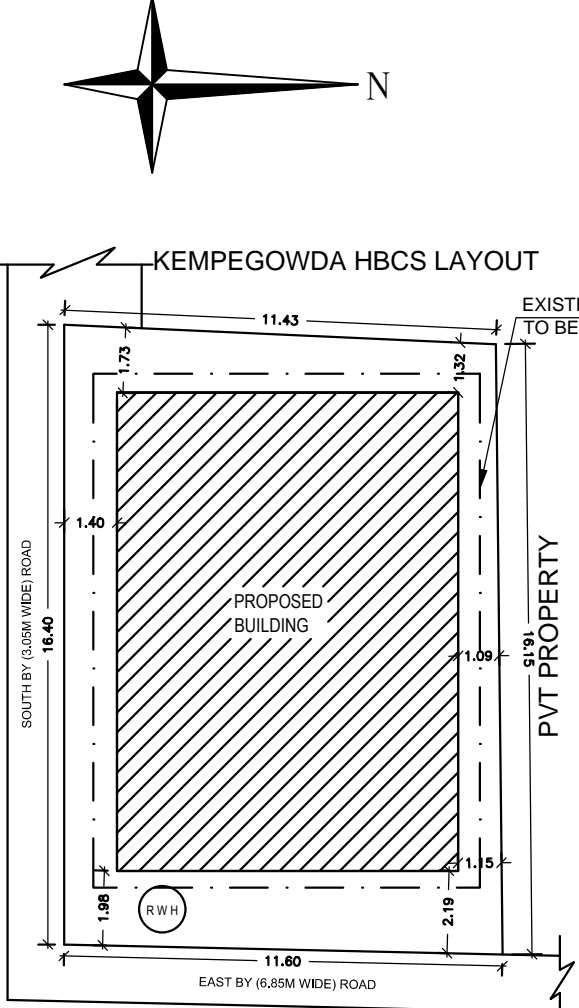

SITE PLAN (Scale - 1:200)

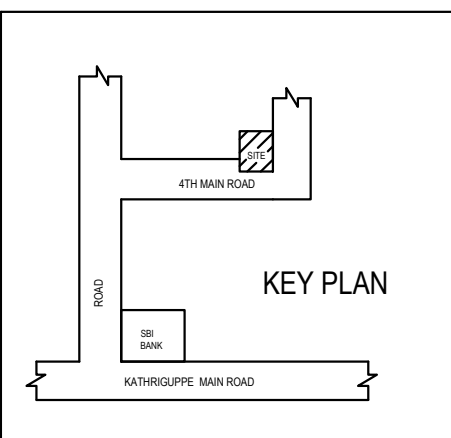

OWNER POSTAL ADDRESS:

NO - 365/24, 5TH MAIN ROAD, SRINAGAR, BANGALORE-560050.

Block :A (RESIDENTIAL)

Floor Name	Total Built Up Area (Sq.mt.)	Deductions (Area in Sq.mt.)					Proposed FAR Area (Sq.mt.)	Total FAR Area (Sq.mt.)	Trmt (No.)
		StairCase	Lift	Lift Machine	Duct	Parking			
Terrace Floor	18.43	16.99	0.00	1.44	0.00	0.00	0.00	00	
Second Floor	111.12	0.00	1.44	0.00	5.36	104.32	104.32	01	
First Floor	111.12	0.00	1.44	0.00	5.36	104.32	104.32	01	
Ground Floor	114.19	0.00	1.44	0.00	5.36	107.39	107.39	02	
Stilt Floor	114.19	0.00	1.44	0.00	101.81	10.94	10.94	00	
Total:	469.05	16.99	5.76	1.44	16.08	101.81	326.97	04	

SCHEDULE OF JOINERY:

BLOCK NAME	NAME	LENGTH	HEIGHT	NOS
A (RESIDENTIAL)	D2	0.76	2.10	04
A (RESIDENTIAL)	D1	0.90	2.10	18
A (RESIDENTIAL)	d1	1.05	2.10	02
A (RESIDENTIAL)	MD	1.05	2.10	04

SCHEDULE OF JOINERY:

BLOCK NAME	NAME	LENGTH	HEIGHT	NOS
A (RESIDENTIAL)	V	1.20	1.20	03
A (RESIDENTIAL)	W	1.20	1.20	01
A (RESIDENTIAL)	W	2.00	1.20	37
A (RESIDENTIAL)	W	2.05	1.20	01

AREA STATEMENT (BBMP)	VERSION NO.: 1.0.9
	VERSION DATE: 01/11/2018
PROJECT DETAIL:	
Authority: BBMP	Plot Use: Residential
Inward No: BSM/Plat.Com./SUT/0630/18-19	Plot SubUse: Residential
Application Type: Suvarna Panangi	Land Use Zone: Residential (Main)
Proposal Type: Building Permission	Plot/Sub Plot No.: 8(OLD NO - 1/114/2)
Nature of Sanction: New	Khata No. (As per Khata Extract): 8(OLD NO - 1/114/2)
Location: Ring-II	Locality / Street of the property: 4th MAIN ROAD CALUVERY NAGAR, SRINIVASA NAGAR, BANGALORE

AREA DETAILS:		SQ.MT.
AREA OF PLOT (Minimum)	(A)	187.25
NET AREA OF PLOT	(A-Deductions)	187.25
COVERAGE CHECK		
Permissible Coverage area (75.00 %)		140.44
Proposed Coverage Area (60.98 %)		114.19
Achieved Net coverage area(60.98 %)		114.19
Balance coverage area left (14.02 %)		26.25

FAR CHECK		
Permissible F.A.R. as per zoning regulation 2015 (1.75)		327.69
Additional F.A.R within Ring I and II (for amalgamated plot -)		0.00
Allowable TDR Area (60% of Perm.FAR)		0.00
Allowable max. F.A.R Plot within 150 Mt radius of Metro station (-)		0.00
Total Perm. FAR area (1.75)		327.69
Residential FAR		326.97
Proposed FAR Area		326.97
Achieved Net FAR Area (1.746)		326.97
Balance FAR Area (0.004)		0.72
BUILT UP AREA CHECK		
Proposed BuiltUp Area		469.05
Achieved BuiltUp Area		469.05

COLOR INDEX	
PLOT BOUNDARY	
EXISTING STREET	
PERM. BUILDING LINE	
EXISTING (To be retained)	
EXISTING (To be demolished)	
PROPOSED	

ARCH / ENGG / SUPERVISOR (Regd)	OWNER SIGN
	SMT. CHUKI BAI.

OWNER'S NAME:	OWNER'S SIGN
SMT. CHUKI BAI.	

PROJECT DESCRIPTION:
 PLAN SHOWING THE PROPOSED RESIDENTIAL BUILDING ON PROPERTY NO- 8(OLD NO- 1/114/2), 4th MAIN ROAD, CALUVERY NAGAR, BANGALORE, WARD NO - 163(OLD NO: 54), PID NO: 54-209-8. AFTER DISMANTLING THE EXISTING BUILDING.

ARCHITECT:	ARCHITECT SIGN:
DIVYA	

JOB NO.	DRG.NO.	SCALE	DRAWN BY	CHECKED BY
		1:100		

Block Name	Block Use	Block SubUse	Block Structure	Block Land Use Category
A (RESIDENTIAL)	Residential	Residential	Bldg upto 11.5 mt. Ht.	R

Required Parking (Table 7a)

Block Name	Type	SubUse	Area (Sq.mt.)	Units		Car	
				Reqd.	Prop.	Reqd./Unit	Reqd.
A (RESIDENTIAL)	Residential	Residential	50 - 225	1	-	1	4
Total:				-	-	-	4

Parking Check (Table 7b)

Vehicle Type	Reqd.		Achieved	
	No.	Area (Sq.mt.)	No.	Area (Sq.mt.)
Car	4	55.00	4	55.00
Total Car	4	55.00	4	55.00
Other Parking	-	-	-	48.68
Total		55.00		103.68

FAR & Tenement Details

Block	No. of Same Bldg	Total Built Up Area (Sq.mt.)	Deductions (Area in Sq.mt.)					Proposed FAR Area (Sq.mt.)	Total FAR Area (Sq.mt.)	Trmt (No.)
			StairCase	Lift	Lift Machine	Duct	Parking			
A (RESIDENTIAL)	1	469.05	16.99	5.76	1.44	16.08	101.81	326.97	326.97	04
Grand Total:	1	469.05	16.99	5.76	1.44	16.08	101.81	326.97	326.97	04